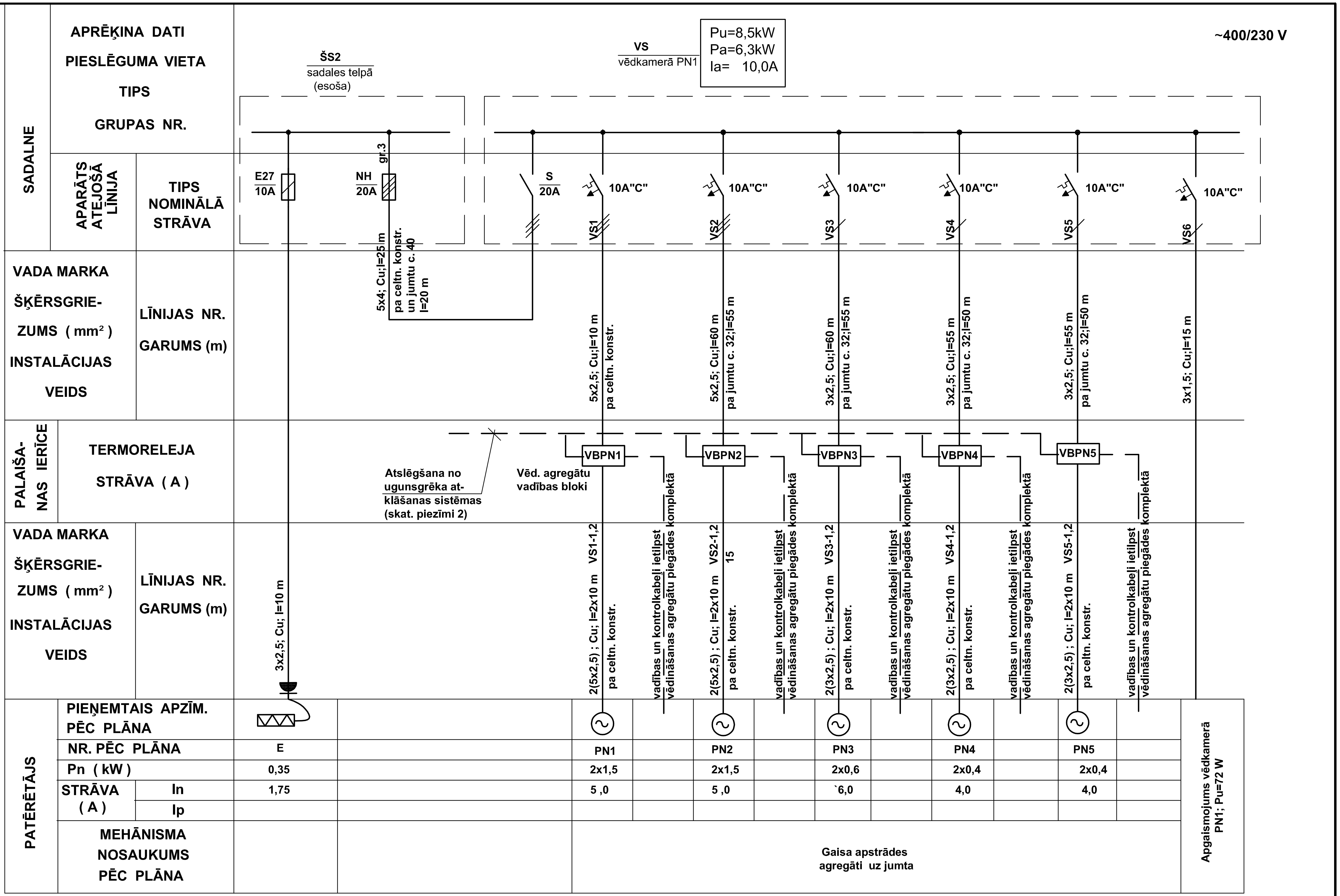

1. Vēdkamerās PN2,3 un PN4,5 ierīkot apgaismojumu, uzstādot katrā vienu gaismekli Philips TCW095 2xTL-D 2x36W IC AC. Līnijas aizsardzības automātus uzstādīt vēd.agregātu vadības blokos.
2. Tā kā skolā ugunsgrēka atklāšanas sistēma nedarbojas vēdsistēmu atslēgšanu risināt, izstrādājot UAS projektu.

SIA Agroprojekts RB NĀKOTNES IELĀ 14-26, ĶEKAVA , ĶEKAVAS PAG., LV-2123		LĪVĀNU NOVADA DOME	LND/5-44.3/11.47 (01-2011)
		JAUNSILAVAS PAMATSKOLAS ĒKAS RENOVĀCIJA ATBILSTOŠI AUGSTĀM ENERGOEFEKTIVITĀTES PRASĪBĀM	
Būvpr.vad.	I.Rudzītis	GAISA APSTRĀDES AGREGĀTU ELEKTROAPGĀDES SHĒMA	Stadija: TP; Lapa: EL - 2; Lapas:
EL daļas vad.	M. Vārpa		
Projektēja	M. Vārpa		
		M b/m	Reģ. Nr.